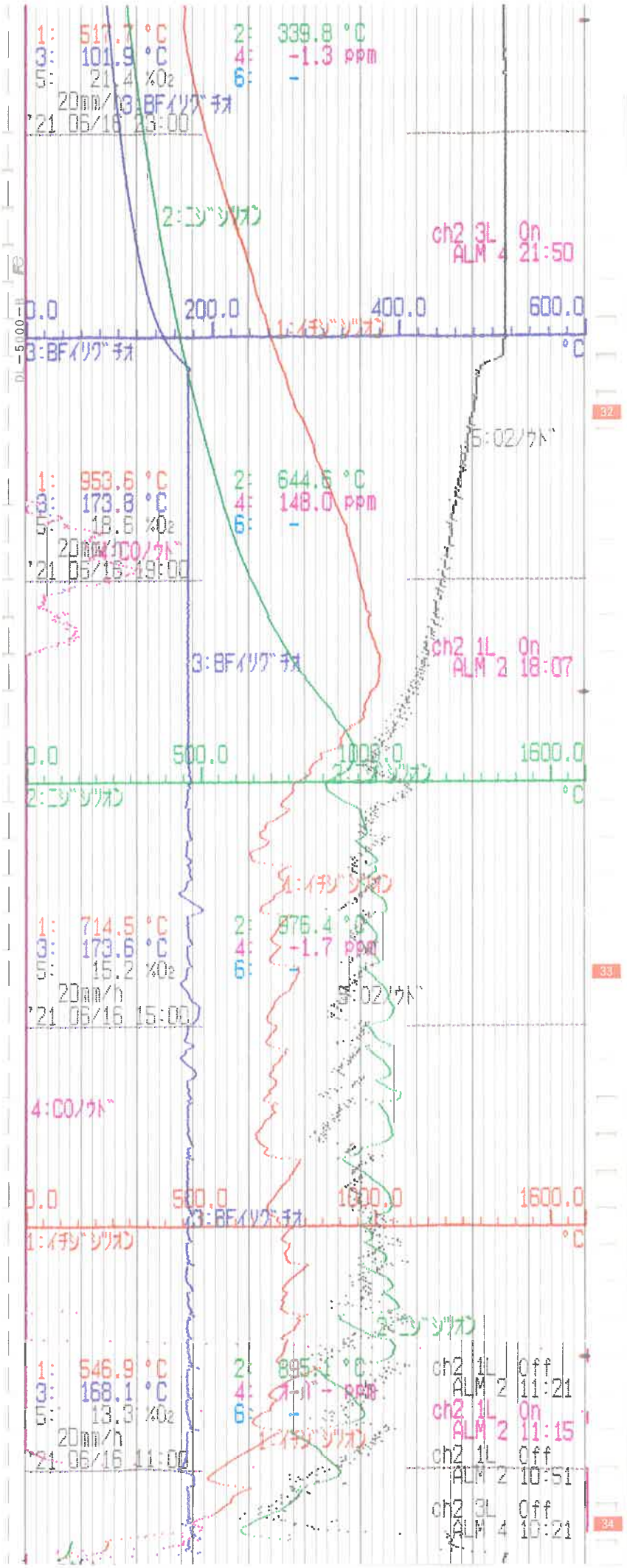
1: 517.7 °C
3: 101.9 °C
5: 21.4 %O2
20mm/h 3:BFイリグチオ
'21 06/16 23:00
2: 339.8 °C
4: -1.3 ppm
6: -
2:ニジシリオン
ch2 3L On
ALM 4 21:50
0.0
200.0
400.0
600.0
1:イチジシリオン
°C
3:BFイリグチオ
5:O2ノウド
1: 953.6 °C
3: 173.8 °C
5: 18.6 %O2
20mm/h 4:COノウド
'21 06/16 19:00
2: 644.6 °C
4: 148.0 ppm
6: -
ch2 1L On
ALM 2 18:07
3:BFイリグチオ
0.0
500.0
1000.0
1600.0
2:ニジシリオン
°C
2:ニジシリオン
1:イチジシリオン
1: 714.5 °C
3: 173.6 °C
5: 15.2 %O2
20mm/h
'21 06/16 15:00
2: 876.4 °C
4: -1.7 ppm
6: -
5:O2ノウド
4:COノウド
0.0
500.0
1000.0
1600.0
3:BFイリグチオ
1:イチジシリオン
°C
2:ニジシリオン
1: 546.9 °C
3: 168.1 °C
5: 13.3 %O2
20mm/h
'21 06/16 11:00
2: 895.1 °C
4: オール - ppm
6: -
1:イチジシリオン
ch2 1L Off
ALM 2 11:21
ch2 1L On
ALM 2 11:15
ch2 1L Off
ALM 2 10:51
ch2 3L Off
ALM 4 10:21

21. 06. 16